ÇEŞME OVACIK'TA TOSKANA BÖLGESİ'NDE İMARLI ARSA 1284 M2

ÇEŞME, İZMİR

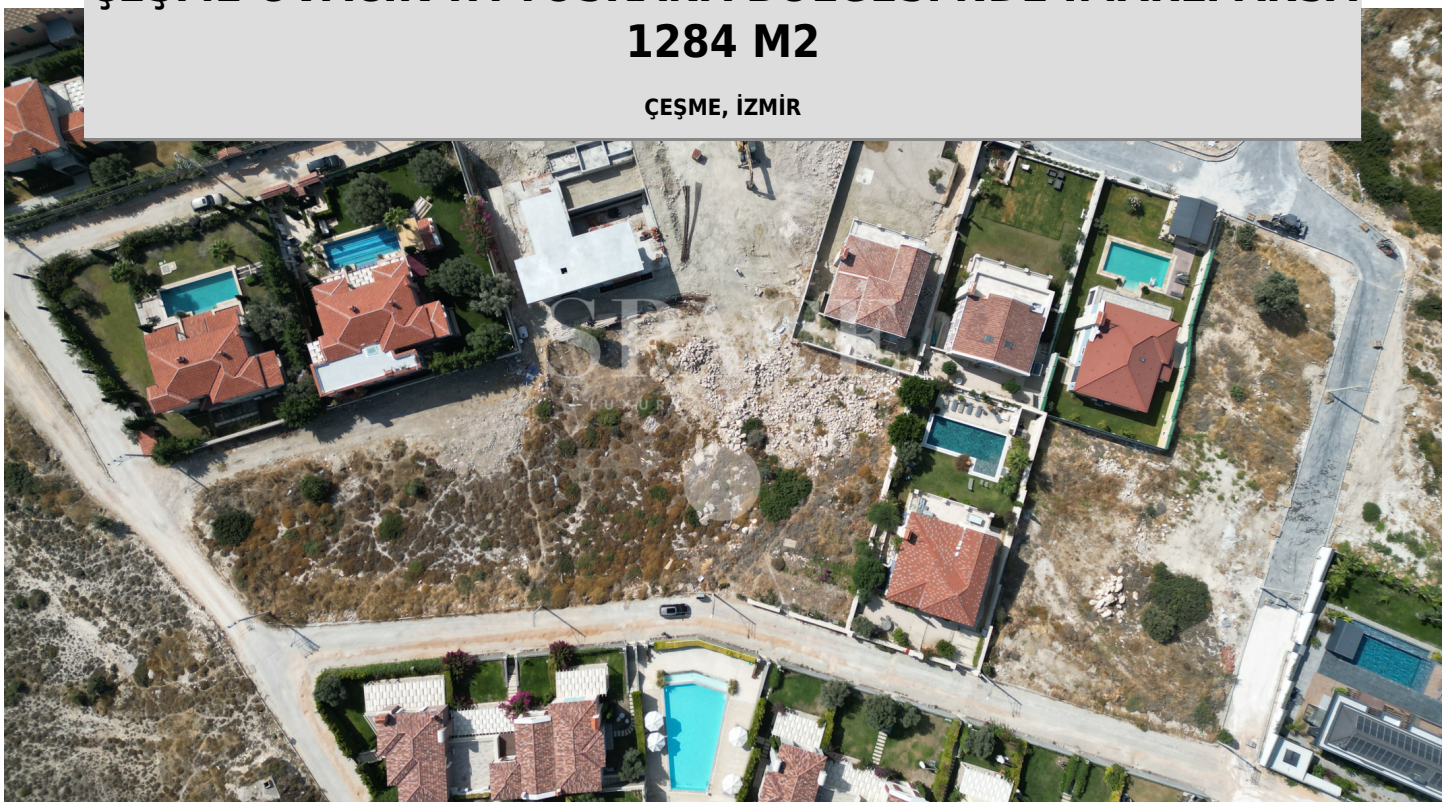

SATILIK | ARSA | İMARLI ARSA

28.000.000 TL

BRÜT ALAN: 1,284 m^2 | net: 0 m^2

275240

PORTFÖY TİPİ	KONUT İMARLI
YAPIM YILI	
BULUNDUĞU KAT	
PORTFÖY DURUMU	
CEPHELER	
MANZARA	DOĞA, DENİZ, VADİ

Çeşme Ovacık'ta, Toskana Bölgesi'nde 1.284 m2 0,20 Emsal Konut + Turizm İmarlı Bölgenin değerli konumunda yer alan ve en geniş alana sahip parsellerinden birisidir. Kottan dolayı deniz ve doğa manzarası kapanmayacak konumdadır. Ufku Sakız Adası'na kadar açıktır. Çeşme Marina'ya 5 km, Alaçatı'ya 8 km mesafededir.

Detaylar İçin Tıklayınız

* Gayrimenkullerle ilgili olarak sunumlarda ve ilanlarda verilen bilgiler mal sahibi beyanına ve Space'in yetkisi çerçevesinde ulaştığı kaynaklara dayanarak verilen bilgilerdir. Space tarafından verilmiş bir taahhüt niteliğinde değildir.